DEPARTEMENT DE HAUTE CORSE

Bastia

COMMUNE DE BASTIA

PLAN LOCAL D'URBANISME

4.2 - Planches graphiques

4.2.2 Zonage SUD

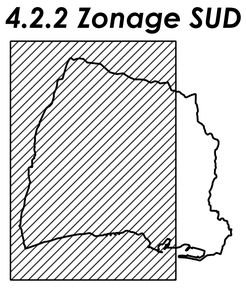

Echelle : 1 / 5 000

HISTORIQUE DU PLU :
Révision générale
Prescrite par DCM du 29 mai 2012
Arrêtée par DCM du

MAP ARCHITECTURE & URBANISME
4 Place Sadi Carnot
13002 Marseille
Tél : 04.95.09.42.00

Plan édité le 26/02/2024

Nord

0 250 500 750 1 000 m

Echelle : 1 / 5 000
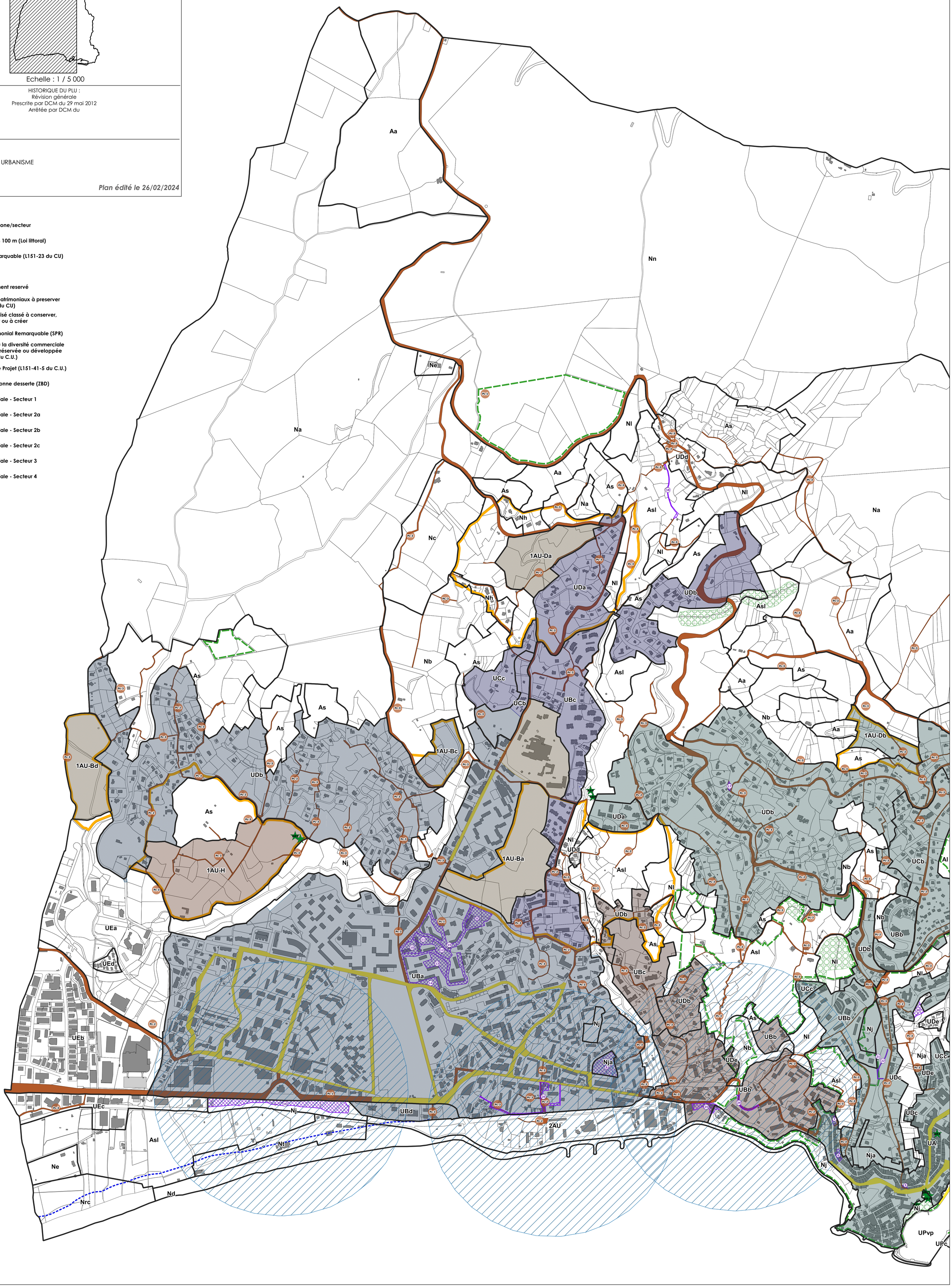
- Limite de zone/secteur
- Bande des 100 m (Loi littoral)
- Arbre remarquable (L151-23 du CU)
- OAP
- Emplacement reservé
- Chemins patrimoniaux à preserver (L151-19 du CU)
- Espace boisé classé à conserver, à proteger ou à créer
- Site Patrimonial Remarquable (SPR)
- Secteur où la diversité commerciale doit être préservée ou développée (R151-37 du C.U.)
- Secteur de Projet (L151-41-5 du C.U.)
- Zone de bonne desserte (ZBD)
- Mixité sociale - Secteur 1
- Mixité sociale - Secteur 2a
- Mixité sociale - Secteur 2b
- Mixité sociale - Secteur 2c
- Mixité sociale - Secteur 3
- Mixité sociale - Secteur 4