DEPARTEMENT DE HAUTE CORSE

Bastia
COMMUNE DE BASTIA

PLAN LOCAL D'URBANISME

4.2 - Planches graphiques

4.2.4 Zonage SUD - RISQUES

Echelle : 1 / 5 000

HISTORIQUE DU PLU :
Révision générale
Prescrite par DCM du 29 mai 2012
Arrêtée par DCM du

MAP ARCHITECTURE & URBANISME
4 Place Sadi Carnot
13002 Marseille
Tél : 04.95.09.42.00

Plan édité le 26/02/2024

Nord

0 250 500 750 1 000 m

Echelle : 1 / 5 000

Localisation des zones de risques - à titre indicatif - Se référer au Tome 2 - Annexes

- Limite de zone
- Risque amiante fort
- Zone concernée par le risque incendie feu de forêt (PPRIFF)
- Zone concernée par le risque technologique (Servitude PM3 (gaz))
- Zones exposées aux submersions marines (AZS)

Risque inondation (PPRi)
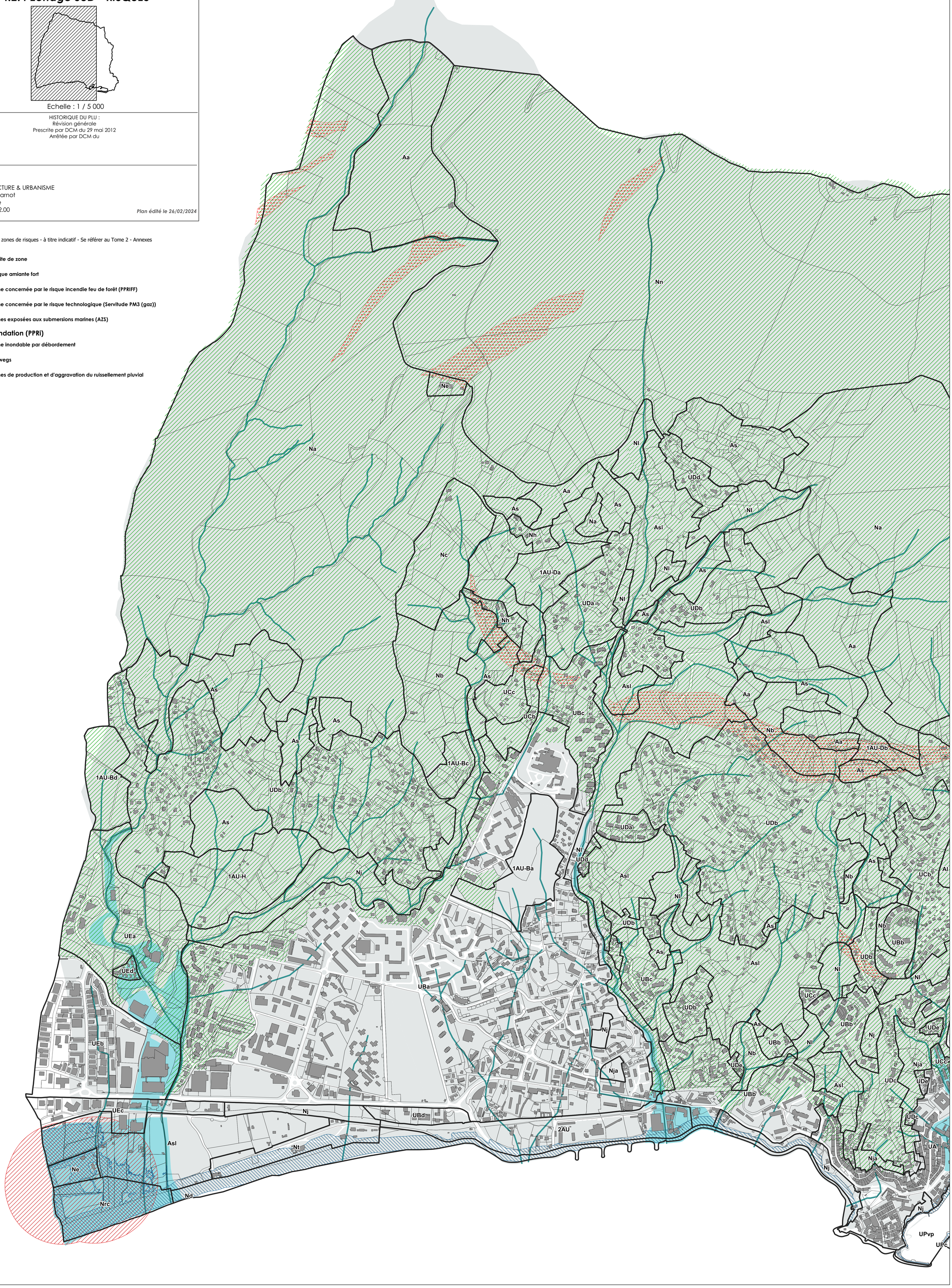
- Zone inondable par débordement
- Talwegs
- Zones de production et d'aggravation du ruissellement pluvial